

NR. 437 data 20.05.2026

BULETIN DE AVERTIZARE
Nr.27 din 20mai .2026

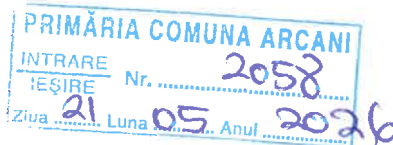

„ A preveni este mai simplu decat a vindeca ”

Condițiile climatice din ultimele zile pot favoriza apariția și dezvoltarea bolilor și daunătorilor care pot cauza pierderi importante în pomicultura la speciile din grupa :

SAMBUROASE (PRUN ,CAIS,PIERSIC)

Boli : patarea rosie (Polystigma rubrum), monilioza (Monilinia fructigena) și ciuruirea frunzelor (Coryneum beijerinckii).

Daunatori : viermele prunelor (Laspeyresia funebrana -G I), alte insecte defoliatoare ,afide ,acarieni, paduchele din San Jose tratamentul III, alte insecte defoliatoare, afide și acarieni.

Pentru prevenire și combatere se recomandă executarea tratamentului I -G I viermele prunelor ,tratament ce combate și ceilalți daunatori și bolile speciilor pomicole samburoase numai pe parcelele pe care s-au realizat următoarele condiții :

- prezența daunătorilor
- infecție secundară la boli

Folositi unul din amestecurile sau combinațiile de mai jos după caz :

SIGNUM =0,5 kg/ha + KARATE ZEON = 0,015% % sau
SCORE 250 EC(MAVITA 250 EC)=0,2 - 0,3 l/ ha +DELTA GRI =0,2-0,3 l/ha produs comercial la
1000 l apa) sau
MERPAN 80 WDG=2 KG/HA + AFFIRM OPTI =2,5 kg/ha sau
LUNA EXPERIENCE 400 SC =0,5 l/ha + POLECI=0,03-0,05%

Perioada optimă de tratament : 23mai -26mai 2026 iar tratamentul al II lea se va repeta la 10-12 zile de la tratamentul I.Cantitatea de apă folosită la ha este de 1000 l .

În plantațiile unde se constată prezența acarienilor peste pragul economic de daunare PED de 3-5 acarieni pe frunză sau 5-10 acarieni pe inflorescență se va folosi un acaricid împreună cu unul din amestecurile de mai sus.

NISSORUN 10 WP =0,03 % sau MILBECKNOK EC =0,5%

Aplicați tratamentul imediat când sunt condiții favorabile de temperatură, fără ploii, zile calme fără vânt pentru a reduce la minim riscul de a ajunge soluția pe culturile din jur.

Citiți cu atenție prospectele produselor de protecția plantelor înainte de utilizare. Se pot utiliza și alte produse de protecția plantelor omologate ce se găsesc în PEST EXPERT cu acțiune similară pentru agenții de daunare avertizați.Referințe :<http://www.madr.ro/ro/fitosanitar:html-https://aloe.anfd.ro>, apoi tastați la UTILIZATOR-guest iar la PAROLA -guest și dați căutare în PEST-EXPERT..Folosiți echipament de protecție (halat,ochelari,manusi,cizme la folosirea produselor de protecția plantelor.

Luati măsuri pentru protecția mediului, a animalelor, respectați normele de lucru cu produse de protecția plantelor, pe cele de sănătate și securitate în muncă. Sa se respecte condițiile de depozitare, manipulare și utilizare a produselor de protecția plantelor în exploatarea agricole conform „ Ghidului de bune practici de utilizare și depozitare a ppp., elaborat de Autoritatea Națională Fitosanitară, Referințe:<http://www.madr.ro/norme-de-eco-conditionalitate-in-domeniul-fitosaniar.html>.Sa pastrati o perioada de cel puțin 3 ani documentele de evidență contabilă a ppp. depozitate și utilizate în exploatare.

Pentru protecția familiilor de albine împotriva intoxicațiilor cu ppp, respectați măsurile prevăzute prin ORDINUL COMUN nr.45/1991 al MAA, nr. 68/1992 al M.Mediului, nr.15b/3404/1991 al

Departamentului pentru Administrație Locală, prin Legea nr. 175/1997 și Ministerului Transporturilor și nr. 127/1991 al Asociației Crescătorilor de Albine din România, Legea nr. 83/2015 a aprobării și completate cu Protocolul de colaborare nr. 3242/F/21.10.2015 încheiat între M.A.D.R.-Autoritatea Națională Fitosanitară și Federația Asociațiilor Apicole din România - ROMAPIS (NR. 103/21.10.2015 privind implementarea Agenția Națională Fitosanitară și Asociația Crescătorilor de Albine din România, privind implementarea legislației, în vederea protecției râșnilor de albine, împotriva intoxicațiilor cu ppp și Ordinul MADR nr 185/10.05.2023 privind aprobarea Codului de conduită al utilizatorului profesionist de produse de protecția plantelor și al apicultorului.

Atenționare! Fiecare utilizator de ppp (persoane fizice sau juridice) trebuie să dețină după utilizatorul model:

Nume și prenume fermier/Societate comercială-----

Domiciliu fermier/Sediul social al societății-----

(Comuna /judetului)-----

Ferma(numar, adresa)-----

Registrul privind evidenta tratamentelor fitosanitare cu produse de protecția

plantei

Data efectuării tratam. (ziua, luna, Anul)	Cultura și locul unde este situat terenul	Timpul aplicării	Tratamentul efectuat					Nume prenume pers. responsabile de efect. tratament. semnatura	Data începerii Recolectării produsului agricol	Data Documentului care s-a dat în consum populației
			Agentul de combatere Biologic / Chimic / Biologic	Data aplicării folosit	Doza aplicată (g/l)	Suprafața tratată (ha)	Cantitatea utilizate (kg, l.)			

(Conform Reg.CE nr. 1107/2009, art. 67(1))

Producatorul agricol numerează paginile registrului de aplicare fitosanitare (pe ultime pagini); se menționează câte pagini conține registrul, purtând semnătura și ștampila sa. După caz, fermierului sau administratorului societății.

COORDONATOR
Cons.sup CROITORU DORIN CATALIN



INTOCMIT
Cons sup. UNGUREANU C-TINA

NR. 432 data 20.05.2026



BULETIN DE AVERTIZARE

NR. 26 din 20 mai 2026

„ A preveni este mai simplu decat a vindeca ”

Condițiile climatice din ultimele zile pot favoriza apariția și dezvoltarea bolilor și daunătorilor care pot cauza pierderi importante în pomicultura la speciile din grupa :

SEMINTOASE (mar, par, gutui)

Boli : rapan mărului (*Venturia inaequalis*), rapănul părului (*Venturia pirina*), monilioza mărului (*Monilinia fructigena*), monilioza părului și fainarea mărului (*Podosphaera leucotricha*).
Daunatori : viermele merelor (*Cydia pomonella*-GI), păduchele lănos (*Eriosoma lanigerum*.), insecte și omizi defoliatoare afide, acarieni



CYDIA POMONELLA

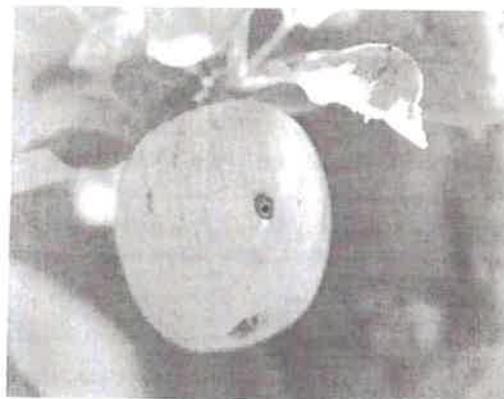

atac de viermele merelor

Pentru prevenire și combatere se recomandă executarea tratamentului IGI la viermele merelor numai pe parcelele pe care s-au realizat următoarele condiții :

- boli infecție secundară
- prezenta dăunătorilor

Folositi una din combinațiile de mai jos după caz :

SCORE 250 SC = 0,2 l/ha + AFFIRM = 3-4 KG/HA sau

MOLINA = 0,4 L/ ha + AGREE 50 WG = 1 KG/ha in 1500 l apă sau

MERPAN 80 WDG = 0,15% (2,25 KG/HA -2 + KUMULUS DF = 0,3% + DELTAGRI (FASTER DELTA) = 0,375-0,4 L/HA

LUNA EXPERIENCE 400 = 0,75 L/ha + POLECI = 0,03 %

Aplicati tratamentul când fructele au diametrul de 1 cm și scăderea curbei maxime de zbor a fluturului (*Laspeyresia* spp)

Perioada optimă de tratament : 23 -26 MAI 2026 trat .I iar trat. II GI la vierme se va repeta la 10-zile de la primul.

La prezenta acarienilor peste pragul economic de daunare de 5 se va folosi alături de una din combinațiile de mai sus și un acaricid : NISSORUN 10 WP = 0,03 % sau MILBECNOCK EC = 0,05 %.

Aplicati tratamentul imediat când sunt condiții favorabile de temperatură, fără ploi, zile calme fără vânt pentru a reduce la minim riscul de a ajunge soluția pe culturile din jur.

